

Des compagnons
de bureau productifs
et évolutifs

Aficio™ 2015/2018/2018D



RICOH
Image Communication

Qualité d'image et fonctionnalités avancées à la portée de tous les petits groupes de travail

Le quotidien au bureau : chaque jour, vous imprimez des fichiers, vous copiez des documents et vous envoyez des télécopies. Et si un même appareil était capable de réaliser toutes ces fonctions en alliant qualité, fiabilité et convivialité ? Un outil de travail performant, à portée de main ! Ne cherchez plus et découvrez les multifonctions Ricoh Aficio™2015/2018/2018D ! Inutile de dilapider votre budget en appareils autonomes encombrants. Ces systèmes conviviaux vous offrent des vitesses élevées (18 ppm/15 ppm) et une excellente qualité d'impression. L'Aficio™2018D offre également la fonction recto-verso en version standard. Que ce soit pour imprimer un simple fichier, scanner un document, envoyer des télécopies par Internet ou faire du scan to e-mail, ces appareils optimisent le partage de vos idées, de A à Z. Multifonction ne signifie pas exempt de convivialité ! Les Aficio™2015/2018/2018D sont simples d'utilisation et d'entretien : ils sont exactement les compagnons de bureau productifs que vous recherchez !



L'ensemble du flux de travail est pris en charge

Pour atteindre les niveaux de productivité souhaités, il est essentiel d'établir un flux de documents régulier. Les Aficio™2015/2018/2018D vous donnent une longueur d'avance. Vous faites, d'une part, l'acquisition d'un appareil compact multifonction et, d'autre part, vous bénéficiez d'une qualité de sortie irréprochable, d'une utilisation facile et d'une connectivité réseau optimale.

Simplicité de programmation et d'utilisation

Pas de procédures complexes pour l'utilisation des Aficio™2015/2018/2018D. L'écran LCD de 4 lignes et 27 chiffres et les 4 touches de navigation facilitent considérablement la manipulation et l'utilisation de l'appareil.



Une qualité de sortie exceptionnelle

Les Aficio™2015/2018/2018D, bénéficient d'une nouvelle technologie de traitement d'image, qui garantit une qualité d'image exceptionnelle. Avec la fonction "un scan, plusieurs copies", les originaux ne sont numérisés qu'une seule fois, puis stockés en mémoire et reproduits au nombre d'exemplaires souhaité. La qualité de sortie reste impeccable et constante, quel que soit le nombre de jeux réalisés.

Production continue

Ces systèmes, dotés d'une capacité de papier impressionnante jusqu'à 1600 feuilles (Aficio™2015 : jusqu'à 1350 feuilles), réalisent sans effort tous les travaux d'impression ou de copie volumineux. Plus de temps perdu à recharger sans cesse les magasins papier.



*L'image, ci-dessus, n'est pas contractuelle.
Ainsi, de légères différences peuvent apparaître.*



Surveillance avancée des périphériques

Via le Web Image Monitor, les utilisateurs comme les administrateurs de réseaux peuvent surveiller et contrôler le statut de leurs périphériques en réseau, au moyen des navigateurs Internet courants. Les administrateurs de réseaux peuvent également configurer les systèmes et attribuer des privilèges aux utilisateurs.



Impression facile au format A3

En ajoutant le module imprimante/scanner, vous obtenez une imprimante A3 complète. Les diagrammes détaillés, les formulaires d'assurance ou les impressions d'épreuves font partie des applications A3 que vous utilisez le plus souvent. Inutile d'investir dans une imprimante A3 distincte, il suffit d'utiliser l'Aficio™2015/2018/2018D.

Une meilleure productivité

Avec une vitesse de sortie initiale de 6,5 secondes et un temps de préchauffage de seulement 15 secondes, les Aficio™2015/2018/2018D sont disponibles à tout instant et exécutent tous vos travaux très rapidement. Une vitesse continue de 15/18 ppm est assurée, même en mode Recto/Verso (Aficio™2018D).



Télécopie haute vitesse

Avec un modem de 33,6 kbps et une vitesse de transmission ultra rapide de 3 secondes (2 secondes avec JBIG), ces systèmes traitent rapidement tous les échanges de télécopie. 150 numéros rapides, 32 numéros abrégés et 10 groupes sont également disponibles pour gagner encore plus de temps. Pour augmenter le rendement, les télécopies entrantes, comme les rapports de transmission, peuvent être transmises par e-mail. Pour les communications longue distance fréquentes, la fonction Fax Internet permet de réduire les coûts tout en augmentant les possibilités d'échange.



Connexion à tous types de réseaux

L'option imprimante/scanner s'intègre à la plupart des environnements réseau et est livrée en standard avec les interfaces Ethernet 10 base-T/100 base-TX et USB2.0. Les interfaces, Bluetooth, parallèle et réseau local Firewire sans fil IEEE 802.11b sont également disponibles en option.

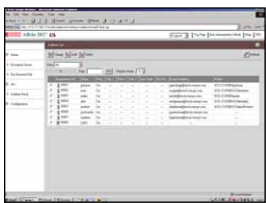

Un carnet d'adresses facile à gérer

Vous pouvez désormais gérer et télécharger votre carnet d'adresses électroniques et de télécopie, soit directement à partir du tableau de bord, soit via votre navigateur Internet, à l'aide de SmartDeviceMonitor™/Web Image Monitor. Vous pouvez ajouter de nouveaux contacts, organiser les données d'adresses, ou bien exporter le carnet d'adresses dans son ensemble.

Respect de l'environnement

Grâce à la technologie QSU (démarrage rapide) de Ricoh, les systèmes bénéficient de temps de préchauffage et de reprise extrêmement courts. Pour réaliser des économies de papier et de coûts, vous pouvez utiliser l'Aficio™2018D qui gère l'impression et la copie en recto/verso. Les Aficio™2015/2018/2018D permettent également de regrouper 2 voire 4 pages sur une feuille pour réduire encore l'utilisation du papier.



Efficacité du flux de travail “tout-en-un”

Votre entreprise se développe et vos besoins futurs peuvent être différents de vos besoins actuels. Pas de souci : l'Aficio™2015/2018/2018D assure une gestion de documents personnalisable, capable d'évoluer à tout moment selon vos désirs. Vous pouvez ajouter le module imprimante/scanner ou opter pour les fonctions de télécopie avancées : c'est à vous de choisir.



Grâce à l'interface graphique RPCS™, tout travail d'impression se réalise en un clin d'œil.

Adapté à vos besoins

Les Aficio™2015/2018/2018D, construits à partir d'une plate-forme copieur mais capables d'évoluer vers des systèmes multifonctions complets, sont conçus pour intégrer les fonctionnalités d'impression, de télécopie et de numérisation. Les systèmes restent donc extrêmement compacts et répondent à vos besoins précis : ni plus, ni moins. Tirez profit de leur fonctionnalité “tout en un” qui permet de réaliser des économies de temps et d'argent.

Impression facile, d'un simple clic

Le langage d'imprimante exclusif de Ricoh, RPCS™, assure une impression rapide, facile et efficace. Grâce à l'interface graphique, tout travail d'impression, quelle qu'en soit la complexité, peut être réalisé en un seul clic. La plupart des travaux d'impression courants sont prédéfinis sous des icônes spécifiques et vous pouvez sauvegarder vos propres réglages d'impression sous une icône personnelle. Ainsi, les commandes d'impression ne prennent que quelques secondes, et vous pouvez exploiter pleinement les possibilités de votre imprimante. L'utilisation du RPCS™ peut, par ailleurs, augmenter considérablement la productivité.

Télécopie directe à partir d'un PC

L'utilisation de l'Aficio™2015/2018/2018D en tant que système de télécopie vous offre quantités d'avantages. Vous pouvez, via la fonction LAN fax, envoyer des télécopies directement à partir de votre propre PC (connecté en réseau). Cette fonction réduit le nombre d'étapes, économise du temps, et améliore la qualité de sortie au niveau du destinataire. Cela vous permet, d'une part, de réduire votre coût total de possession (TCO) et, d'autre part, de fluidifier la distribution des télécopies.

Une distribution de documents efficace

Pour optimiser le débit des documents, vous pouvez les numériser et les envoyer sur le réseau via ScanRouter™ V2 Lite ou directement au PC du destinataire via la fonction “scan to e-mail”. Grâce à cette fonction, les fichiers numérisés peuvent être envoyés à n'importe quelle adresse e-mail dans le monde. Toutes les données sont transmises par Internet. Pour plus d'efficacité, les adresses souvent utilisées peuvent être enregistrées manuellement ou automatiquement dans la mémoire du système.



Vous pouvez, via la fonction LAN fax, envoyer des télécopies directement à partir de votre propre PC (connecté en réseau).



Grâce à la fonction “scan to e-mail”, on peut envoyer les fichiers numérisés à toute adresse e-mail dans le monde.

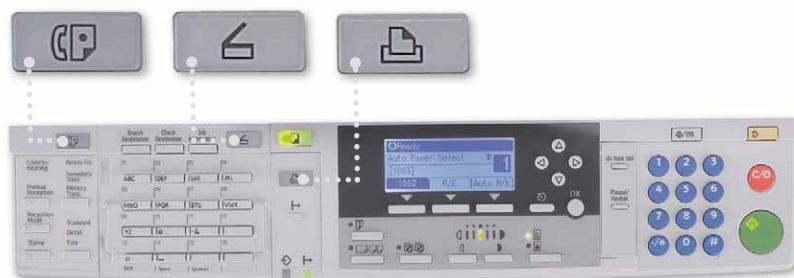

Les procédures sont simples et l'utilisation hautement facilitée par le tableau de bord intuitif.



Aficio™ 2015/2018/2018D

Caractéristiques



COPIEUR

Procédé de copie :	Numérisation à double faisceau laser	
Vitesse de copie :	15/18 copies par minute	
Résolution :	600 dpi	
Copies multiples :	Jusqu'à 99	
Temps de préchauffage :	Inférieur à 15 secondes	
Vitesse de 1ère copie :	Inférieure à 6,5 secondes	
Zoom :	50 - 200% (par pas de 1%)	
Mémoire :	Standard :	16 Mo
Alimentation papier :	Standard :	
	Aficio™2015 :	Magasin de 250 feuilles Bypass 100 feuilles
	Aficio™2018/2018D :	Magasins de 2 x 250 feuilles Bypass 100 feuilles
	Maximum :	
	Aficio™2015 :	1.350 feuilles
	Aficio™2018/2018D :	1.600 feuilles
Sortie papier :	Standard :	250 feuilles (réceptacle interne)
Format papier :	Magasin standard :	A5 - A3
	Magasin bypass :	A6 - A3
Grammage papier :	Magasin standard :	60 - 90 g/m ²
	Magasin bypass :	52 - 162 g/m ²
	Magasin recto/verso : (Aficio™2018D) :	64 - 90 g/m ²
Dimensions : (L x P x H)	Aficio™2015 :	550 x 568 x 420 mm
	Aficio™2018 :	550 x 568 x 558 mm
	Aficio™2018D :	587 x 568 x 558 mm
Poids :	Aficio™2015 :	Inférieur à 35 kg
	Aficio™2018 :	Inférieur à 44 kg
	Aficio™2018D :	Inférieur à 47 kg
Alimentation électrique :	220 - 240 V, 50/60 Hz	
Consommation électrique :	En service :	Inférieure à 1,28 kW
	Mode économie d'énergie :	Inférieure à 40 W

IMPRIMANTE/SCANNER (en option)



Imprimante

Vitesse d'impression :	15/18 copies par minute	
Langage d'imprimante/ résolution :	Standard :	
	PCL5e :	300/600 dpi
	PCL6 :	600 dpi
	RPCS™ :	300/600 dpi
	Option :	
	Adobe® PostScript® 3™ :	600 dpi
Interface :	Standard :	Ethernet 10 base-T/100 base-TX USB2.0
	En option :	Port parallèle IEEE 1284 Réseau sans fil (IEEE 802.11b) Bluetooth Firewire IEEE 1394
Mémoire :	Standard :	192 Mo
Protocole réseau :	TCP/IP, IPX/SPX, NetBEUI, AppleTalk	

Environnements supportés :	Windows® 95/98/Me/NT4.0/2000/XP Server 2003 Macintosh 8.6 ou supérieur (sauf v10.0.x) UNIX, Linux IBM iSeries AS/400® avec OS/400 Host Print Transform
----------------------------	---



Scanner

Vitesse de numérisation :	Maximum 43 originaux/minute (MH, A4)
Résolution :	600 dpi
Format original :	A5 - A3
Format de sortie :	PDF/TIFF
Pilotes intégrés :	Réseau TWAIN
Scan to e-mail :	Nécessite SMTP et TCP/IP
Adresses de destinataires :	100 Maximum
Capacité de stockage d'adresses de destinataires :	150 Maximum
Carnet d'adresses :	Par tableau de bord, Web Image Monitor ou SmartDeviceMonitor™



Logiciel

SmartDeviceMonitor™, Web SmartDeviceMonitor™
Web Image Monitor, DeskTopBinder™ V2 Lite¹
ScanRouter™ V2 Lite¹



TELECOPIEUR (en option)

Circuit :	PSTN, PBX	
Compatibilité :	ITU-T (CCITT) G3	
Vitesse du modem :	Maximum 33,6 kbps	
Résolution :	200 x 100/200/400 dpi	
Méthode de compression :	MH, MR, MMR, JBIG	
Vitesse de numérisation :	1 seconde (200 x 200 dpi, A4, SEF)	
Capacité mémoire :	Standard :	3 Mo
Sauvegarde mémoire :	Oui	

AUTRES OPTIONS

- Cache d'exposition
- Chargeur de documents automatique de 30 feuilles (Aficio™2015/2018)
- Chargeur à retournement automatique de documents de 50 feuilles (Aficio™2018D)
- Réceptacle une case, de 100 feuilles (Aficio™2018/2018D)
- Magasin papier 1 x 500 feuilles
- Magasins papier 2 x 500 feuilles
- Meubles support

¹ Avec option imprimante/scanner intégrée.

Pour de plus amples détails sur la disponibilité des modèles, des options et logiciels, veuillez consulter votre fournisseur Ricoh.



Our earth. Our tomorrow



ISO9001: certifié en 2000
Certifié ISO14001

Ricoh atteste que ce produit est conforme aux normes ENERGY STAR concernant les économies d'énergie.

Ricoh s'applique à préserver les précieuses ressources naturelles de la terre.

Tous les noms de marques et / ou de produits sont des marques déposées de leurs propriétaires resp.

Les caractéristiques et l'aspect extérieur peuvent être modifiés sans préavis. La couleur réelle du produit peut être différente de celle illustrée dans la brochure.

RICOH
Image Communication

Pour de plus amples informations, s'adresser à :

RICOH EUROPE B.V. Groenelaan 3,
P.O. Box 114, 1180 AC Amstelveen,
The Netherlands.
Phone: +31 (0)20-5474111
Fax: +31 (0)20-6418601

www.ricoh-europe.com